PVX SINGLEMOUNT®
POSÉ LIBREMENT. LESTÉ.

Référence **PVX29082016** · Toit plat · Made in Holland

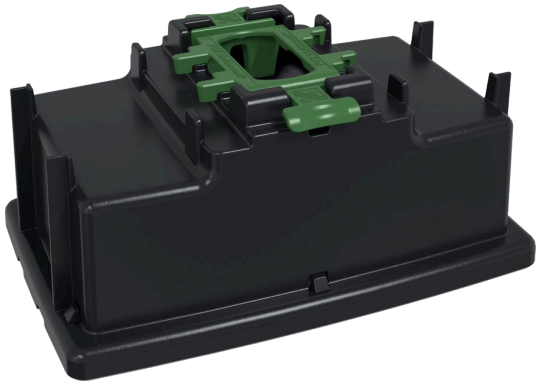

Système de montage simple et compact pour **un chemin de câbles fil jusqu'à 300 mm de large sur toit plat**. Il suffit d'enclipser le clip, sans outil.

Avec son propre bloc de lestage, il se pose directement sur la toiture, **sans perçage ni traversée de toiture**.

Simply... Click & Go.
Pour chemins de câbles fil de 60 à 300 mm de large.

SPÉCIFICATIONS TECHNIQUES

Dimensions (L × l × H)	168 × 107 × 75 mm
Chemin de câbles fil	60 – 300 mm de large, avec 1× clip
Charge max. par support	125 kg, charge de neige incluse
Poids	1,12 kg
Matériau	ASA, HDPE, 100 % stabilisé UV
Bloc de lestage	1×, béton résistant au gel, certifié KOMO®, garantie 100 ans
Pose directe sur	Bitume, PVC, TPO, EPDM, béton, etc.
Maille	À vérifier avant utilisation, voir la notice d'installation
Température	-40 °C à +60 °C
Emballage	Carton de 20 pièces, 54,5 × 35,5 × 17 cm, env. 23 kg

Certifié au vent
Par le bureau d'études Peutz. Conformément aux normes NEN-EN 1991-1-4:2011, NEN 7250:2014 et à la recommandation CUR 103:2005. Jusqu'à force 10 (24,5–28,4 m/s).

Garantie de 15 ans
Garantie produit et application, à condition d'une installation conforme à la notice et d'un entraxe des supports validé par le PVX Calculator.

Voir les vidéos d'installation
Scannez ou cliquez

PVX Mounting Systems®
Handelskade 5.04, NL-4205 AC Gorinchem · +31 (0)6-40235633
info@pvxmountingsystems.com · www.pvxmountingsystems.com

Fiche technique FR
Version 2026.1
Sous réserve de modifications.