PVX MINIMOUNT®
VISSÉ. ÉTANCHE.

Référence **PVX16032021** · Toiture inclinée & mur · Made in Holland

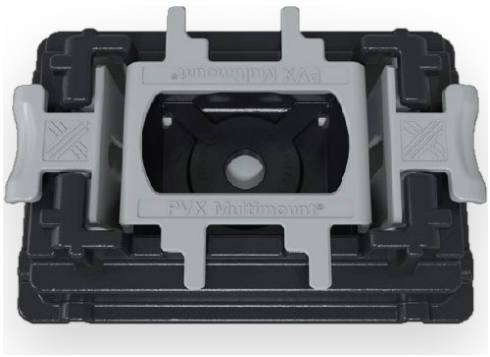

Système de montage multifonctionnel pour l'installation de **chemins de câbles fil sur toiture inclinée et mur**. Le Minimount se visse directement sur la toiture ou la façade et, grâce au joint EPDM, **se monte de façon étanche**.

Avec le système Multilock, vous montez le chemin de câbles fil mains libres.

> **Montage mains libres avec Multilock.**
> Pour chemins de câbles fil de 60 à 200 mm de large.

SPÉCIFICATIONS TECHNIQUES

Dimensions (L × l × H)	96 × 65 × 27 mm
Chemin de câbles fil	60 – 200 mm de large, avec possibilité d'1× clip
Charge max. par support	250 kg, charge de neige incluse
Poids	50 g
Matériau	Nylon PA6GF30, sans halogène, stabilisé UV
Couleur	Noir, clip gris
Application	Toiture inclinée, mur
Système Multilock	Montage mains libres
Montage étanche	EPDM
Fixation	Vis Ø 6,3 mm avec rondelle d'étanchéité EPDM (non fournie)
Maille	À vérifier avant utilisation, voir la notice d'installation
Température	-40 °C à +100 °C
Emballage	Carton de 36 pièces, 20 × 20 × 17,5 cm, env. 1,9 kg

Certifié au vent

Par le bureau d'études Peutz. Conformément aux normes NEN-EN 1991-1-4:2011, NEN 7250:2014 et à la recommandation CUR 103:2005. Jusqu'à force 10 (24,5–28,4 m/s).

Garantie de 15 ans

Garantie produit et application, à condition que l'entraxe des supports soit validé par le PVX Calculator.

Voir les vidéos d'installation

Scannez ou cliquez

PVX Mounting Systems®
Handelskade 5.04, NL-4205 AC Gorinchem · +31 (0)6-40235633
info@pvxmountingsystems.com · www.pvxmountingsystems.com