FICHE TECHNIQUE · PVX PROTECTION

PVX SINGLEROOF® 75
AU MUR. PROTÉGÉ.

Référence **PVX01052026** · Mur · Made in Holland

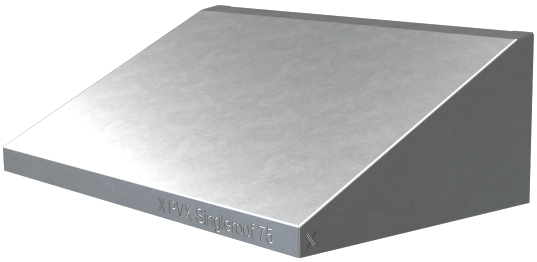

Un toit de protection compact, monté **au mur** directement au-dessus de l'onduleur, de la batterie ou d'une autre installation technique. En **acier de 1,5 mm avec revêtement Magnelis® ZM310**, autocicatrisant aux bords de coupe.

Protège contre la pluie directe, la neige, les UV et la saleté. **Matériel de fixation inclus.**

Montage en 5 étapes.
Utilisez toujours les 7 points de fixation.

SPÉCIFICATIONS TECHNIQUES

Dimensions (L × P × H)	**75 × 45 × 25 cm**
Matériau	**Acier, 1,5 mm**
Revêtement	**Magnelis® ZM310 (Zn-Al-Mg), autocicatrisant aux bords de coupe**
Poids	**6,7 kg**
Points de fixation	**7**
Matériel de fixation	**Inclus, pour béton (C20/25), brique pleine (MZ12) et brique silico-calcaire pleine (KZ12). Autres supports : contactez-nous**
Classe de feu	**A1 selon NEN-EN 13501-1**
Emballage	**À l'unité en carton, 76 × 46,5 × 28 cm ; 12 par palette**

Charge de vent calculée
Conformément aux normes NEN-EN 1991-1-4:2011, NEN 7250:2014 et à la recommandation CUR 103:2005. Jusqu'à 33,8 m/s.

Garantie de 15 ans
Garantie produit et application, à condition d'une installation conforme au manuel d'installation, avec tous les points de fixation.

Couleurs
Argent, RAL 7016 gris anthracite et RAL 9016 blanc signalisation en stock. Autres couleurs RAL sur demande.

PVX Mounting Systems®
Handelskade 5.04, NL-4205 AC Gorinchem · +31 (0)6-40235633
info@pvxmountingsystems.com · www.pvxmountingsystems.com

Fiche technique FR
Version 2026.1
Sous réserve de modifications.