PVX SINGLEMOUNT®
FREILIEGEND. BALLASTIERT.

Artikelnummer **PVX29082016** · Flachdach · Made in Holland

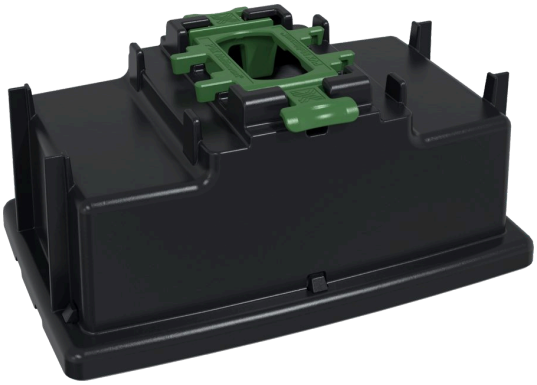

Einfaches, kompaktes Montagesystem für **eine Drahtgitterrinne bis 300 mm Breite auf dem Flachdach**. Rinnenclip einklicken und fertig, ohne Werkzeug.

Mit eigenem Ballastblock direkt auf das Dach zu stellen, **ohne Bohren oder Dachdurchdringungen**.

> **Simply… Click & Go.**
> Für Drahtgitterrinnen 60 – 300 mm breit.

TECHNISCHE DATEN

Abmessungen (L × B × H)	168 × 107 × 75 mm
Drahtgitterrinne	60 – 300 mm breit, mit 1× Rinnenclip
Max. Belastung pro Stütze	125 kg, inkl. Schneelast
Gewicht	1,12 kg
Material	ASA, HDPE, 100 % UV-beständig
Ballastblock	1×, frostbeständiger Beton, KOMO®-zertifiziert, 100 Jahre Garantie
Direkte Aufstellung auf	Bitumen, PVC, TPO, EPDM, Beton usw.
Rastermaße	Vor Gebrauch prüfen, siehe Installationsanleitung
Temperatur	-40 °C bis +60 °C
Verpackung	Karton à 20 Stück, 54,5 × 35,5 × 17 cm, ca. 23 kg

Windzertifiziert

Durch das Beratungsbüro Peutz. Gemäß NEN-EN 1991-1-4:2011, NEN 7250:2014 und CUR-Empfehlung 103:2005. Bis Windstärke 10 (24,5–28,4 m/s).

15 Jahre Garantie

Produkt- und Anwendungsgarantie, sofern gemäß Installationsanleitung installiert und der Stützabstand mit dem PVX Calculator freigegeben wurde.

Installationsvideos ansehen
Scannen oder klicken

PVX Mounting Systems®
Handelskade 5.04, NL-4205 AC Gorinchem · +31 (0)6-40235633
info@pvxmountingsystems.com · www.pvxmountingsystems.com

Technisches Datenblatt DE
Version 2026.1
Änderungen vorbehalten.